ПЕРЕЛЕТНЫЕ И ЗИМУЮЩИЕ ПТИЦЫ

Сергеева Е.В.

Польза птиц

Перелетные птицы

грач

скворец

ласточка

кукушка

трясогузка

соловей

Зимующие птицы

ворона

сорока

воробей

синица

дятел

голубь

Дома птиц

скворечник

Гнездо ласточки

гнезда

дупло

Еда перелетных птиц

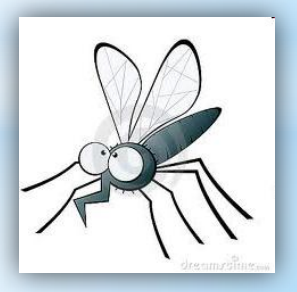

Еда зимующих птиц

зерно

сало

рябина

хлеб

Полеты птиц

Прямой фронт

Косяк

Клин

Скученная стая

Берегите птиц!